

技术报告公开信息表

一、用人单位基本信息

用人单位名称	方大智源科技股份有限公司	统一社会信用代码	91440300754254293P
检测报告编号	AYDS2023-S04093	检测任务编号	AYDS2023-S04093
所属行业	金属门窗制造	企业规模	小型
联系人姓名	林先生	联系电话	15919885862
用人单位地址	广东省东莞市松山湖东莞市松山湖高新技术产业开发区工业北路 11 号 2 号厂房 2 楼		

二、技术服务项目组人员名单

技术服务机构	广东安源鼎盛检测评价技术服务有限公司
项目负责人	叶志文
项目组成员	叶志文、卢丽梅

三、现场调查、现场采样、现场检测的专业技术人员名单、时间，用人单位陪同人

工作环节	时间	参与人员名单	用人单位陪同人
现场调查	2023-04-21	叶志文、卢丽梅	林先生
现场采样	2023-04-28	叶志文、卢丽梅	林先生
现场测量	2023-04-28	叶志文、卢丽梅	林先生

四、现场调查、现场采样、现场检测的图像影像

现场调查相片	 <p>叶志文、卢丽梅</p>
--------	--

现场采样相片

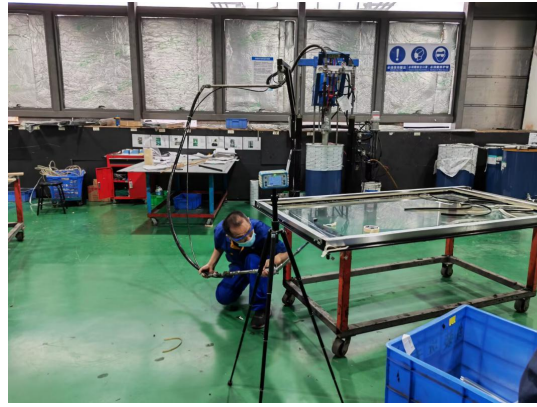

叶志文、卢丽梅

现场测量相片

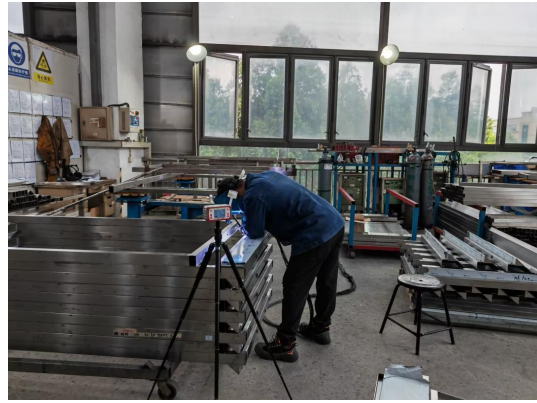

叶志文、卢丽梅