

# 技术报告公开信息表

## 一、用人单位基本信息

|        |                           |          |                    |
|--------|---------------------------|----------|--------------------|
| 用人单位名称 | 佛山市鲁班寐家居有限公司              | 统一社会信用代码 | 91440605MAEFMRW111 |
| 检测报告编号 | AYDS2026-E04004           | 检测任务编号   | AYDS2026-E04004    |
| 所属行业   | 其他家具制造                    | 企业规模     | 小型                 |
| 联系人姓名  | 张洋                        | 联系电话     | 18575579070        |
| 用人单位地址 | 广东省佛山市南海区九江镇九江科技园3号A座厂房6楼 |          |                    |

## 二、技术服务项目组人员名单

|        |                    |
|--------|--------------------|
| 技术服务机构 | 广东安源鼎盛检测评价技术服务有限公司 |
| 项目负责人  | 李文锋                |
| 项目组成员  | 李文锋、欧阳耀文           |

## 三、现场调查、现场采样、现场检测的专业技术人员名单、时间，用人单位陪同人

| 工作环节 | 时间         | 参与人员名单   | 用人单位陪同人 |
|------|------------|----------|---------|
| 现场调查 | 2026-03-09 | 李文锋、欧阳耀文 | 张洋      |
| 现场采样 | 2026-03-16 | 李文锋、欧阳耀文 | 张洋      |
| 现场测量 | 2026-03-16 | 李文锋、欧阳耀文 | 张洋      |

## 四、现场调查、现场采样、现场检测的图像影像

|        |   |
|--------|---|
| 现场调查相片 |  <p>2026.03.09 15:26</p> |
|        | 李文锋、 欧阳耀文   |

现场采样相片



李文锋、 欧阳耀文

现场测量相片

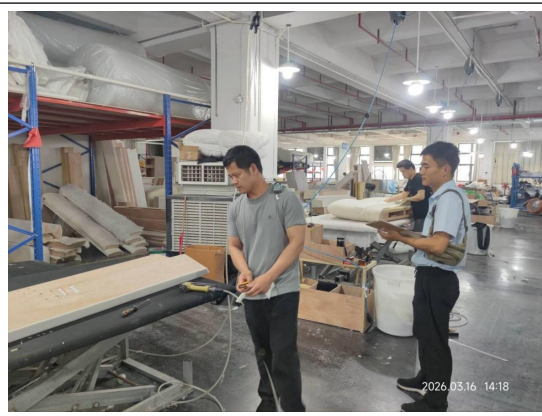

李文锋、 欧阳耀文

现场测量相片

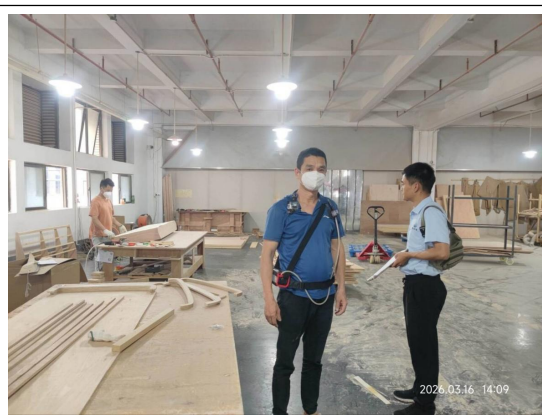

李文锋、 欧阳耀文